



START CAT

DIPLOMADO ESPECIALIZACIÓN VIRTUAL DIAGNÓSTICO DE FALLAS CATERPILLAR



MODALIDAD VIRTUAL

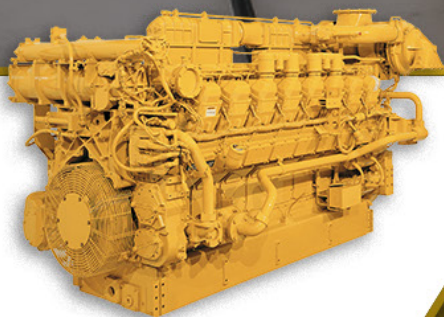

MOTOR

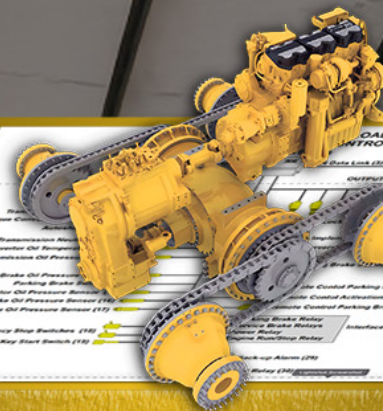

TREN DE POTENCIA

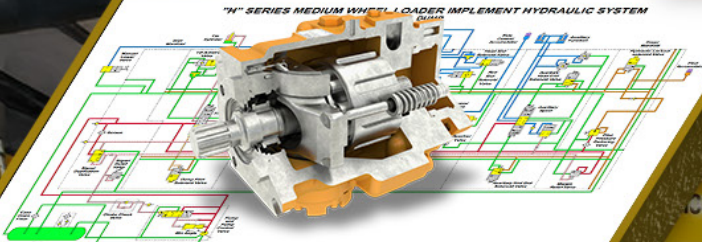

SISTEMA HIDRÁULICO

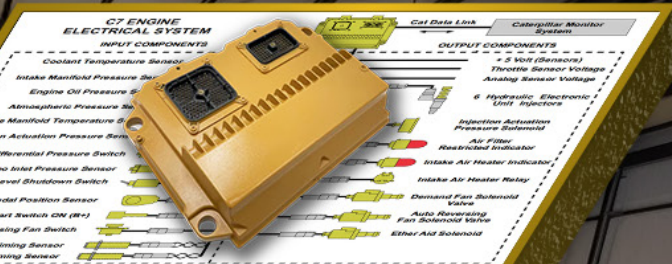

SISTEMA ELÉCTRICO

TEMARIO

- Introducción al Diagnóstico de Equipo Pesado
- Diagnóstico de Fallas en el Motor de Equipo Pesado
- Diagnóstico de Fallas en el Tren de Potencia de Equipo Pesado
- Diagnóstico de Fallas en los Sistemas Hidráulicos de Equipo Pesado
- Diagnóstico de Fallas en el Sistemas Eléctrico y Electrónico de Equipo Pesado



ÍNDICE

1. Datos del curso
2. Descripción del curso
3. Temario del curso
4. Dirigido a
5. Certificación
6. Expositor
7. Métodos de pago
8. Datos de la empresa

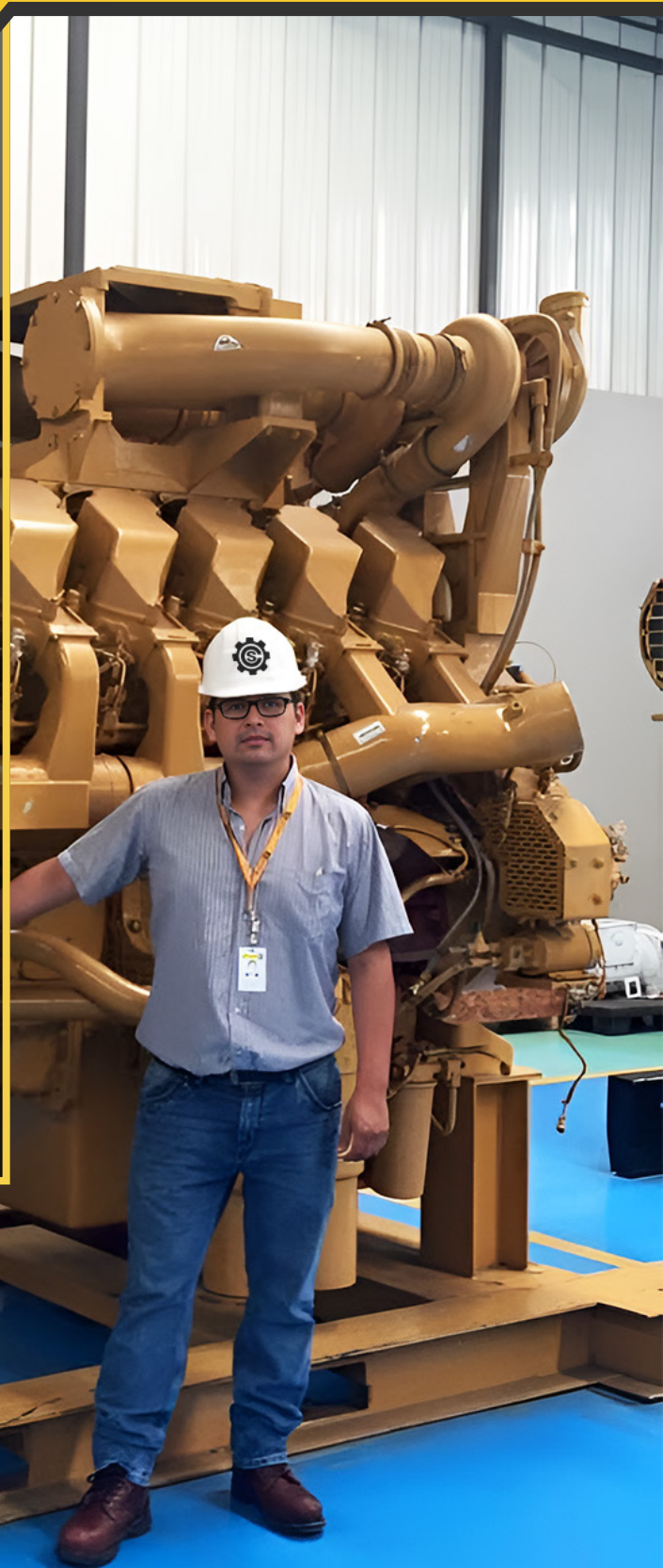

DATOS DEL CURSO



- ⚙ **NOMBRE DEL DIPLOMADO** : Diagnóstico de Fallas Caterpillar
- ⚙ **MODALIDAD DE ESTUDIO** : Virtual
- ⚙ **EXPOSITOR DEL CURSO** : Ing. Starlim Llanos Villagaray
- ⚙ **PLATAFORMA VIRTUAL** : Learn Press
- ⚙ **ACCESO AL AULA VIRTUAL** : 1 año



DESCRIPCIÓN DEL CURSO

¿QUÉ APRENDERÁS?

Diagnosticar y analizar fallas en el equipo pesado

- ⚙ Diagnosticar en el Motor de Equipo Pesado
- ⚙ Diagnosticar Tren de Potencia de Equipo Pesado
- ⚙ Diagnosticar en el Sistemas Hidráulicos de Equipo Pesado
- ⚙ Diagnóstico Eléctrico y Electrónico de Equipo Pesado

Este curso te permitirá elevar tu perfil profesional, mejorar tu capacidad en los equipos más versátiles y exigentes del sector.



TEMARIO DEL CURSO

MÓDULO 1

⚙️ INTRODUCCIÓN AL DIAGNÓSTICO DE EQUIPO PESADO

- Introducción al Diagnóstico
- Método de los 10 pasos



TEMARIO DEL CURSO

MÓDULO 2

⚙️ DIAGNÓSTICO DE FALLAS EN EL MOTOR DE EQUIPO PESADO

- Motor MEUI-Aplicación Motoniveladora 16M
- Motor HEUI-Aplicación Excavadora 336D2L
- Motor CRI- Aplicación Camión 797F
- Diagnóstico de sistema de refrigeración
- Diagnóstico de sistema de combustible
- Diagnóstico de Sistema de Admisión y Escape
- Diagnóstico de sistema de Lubricación
- Diagnóstico de Motor Interno

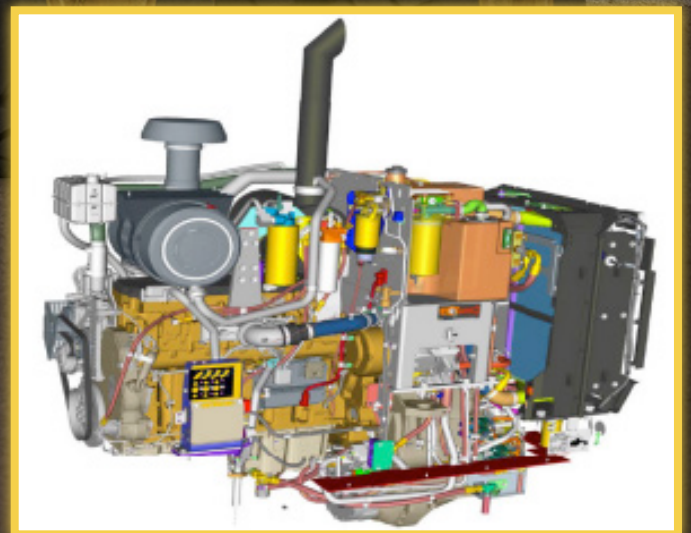

TEMARIO DEL CURSO

MÓDULO 3

⚙️ DIAGNÓSTICO DE FALLAS EN EL TREN DE POTENCIA DE EQUIPO PESADO

- Diagnóstico Tren de Potencia - Tipos
- Tren de Potencia ECPC- Cargador 966H
- Tren de Potencia P1-P2-P3- Scoop R1600H
- Tren de Potencia-Minicargador
- Diagnóstico de Fallas Tren de Potencia-ECPC
- Diagnóstico de Fallas Tren de Potencia-P1-P2-P3
- Diagnóstico de Fallas Tren de Potencia-Transmisión Hidrostatico

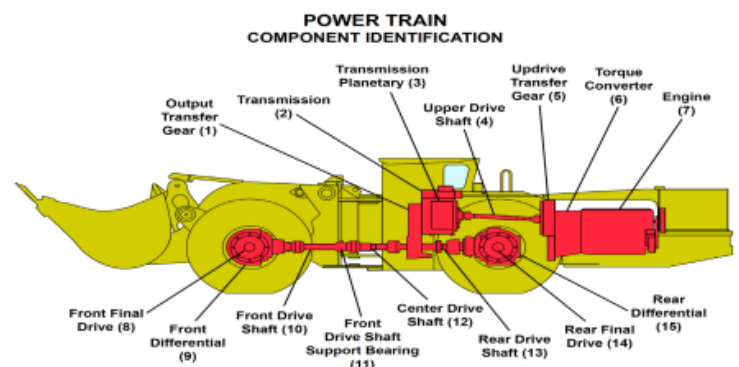

TEMARIO DEL CURSO

MÓDULO 4

⚙️ DIAGNÓSTICO DE FALLAS EN LOS SISTEMAS HIDRÁULICOS DE EQUIPO PESADO

- Sistema Implementos Electro Pilotado-Aplicación Cargador 966H
- Sistema Implementos Pilotado-Aplicación Scoop R1600H
- Sistema Implementos Pilotado-Aplicación Minicargador
- Sistema Dirección HMU-Aplicación Cargador 966H
- Sistema Dirección Electrohidráulica- Aplicación Motoniveladora 16M
- Sistema de Dirección Diferencial- Aplicación Tractor D8T
- Sistema de Frenos -Aplicación Cargador 966H
- Sistema de Frenos -Aplicación Motoniveladora 16M
- Sistema de Ventilación-Aplicación Excavadora 336D2L
- Sistema de Ventilador - Aplicación 374F-390F
- Diagnóstico Implementos-Cargador 966H
- Diagnóstico Implementos Scoop R1600H
- Diagnóstico Implementos Minicargador
- Diagnóstico Dirección HMU 966H
- Diagnóstico Dirección Electrohidráulica 16M
- Diagnóstico Frenos y Ventilador 966H

STEERING SYSTEM COMPONENTS HAND METERING UNIT

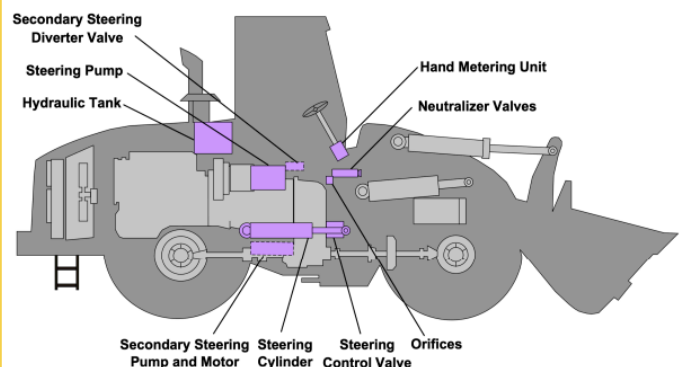

TEMARIO DEL CURSO

MÓDULO 5

⚙️ DIAGNÓSTICO DE FALLAS EN EL SISTEMAS ELÉCTRICO Y ELECTRÓNICO DE EQUIPO PESADO

- Electricidad y Electrónica Aplicado a Equipo pesado
- Circuito Electronicos Basicos
- Dispositivos de Entrada
- Dispositivo de Salida
- Código de Diagnóstico
- ECM
- Diagnóstico con ET,SIS y Planos Eléctricos

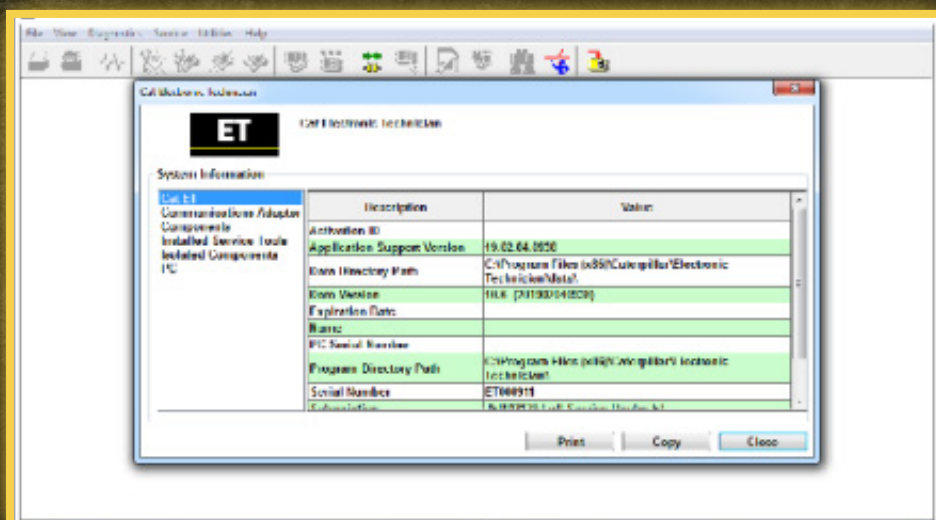

DIRIGIDO A



- ⚙ Ingeniero en Mantenimiento
- ⚙ Técnicos Automotriz
- ⚙ Técnicos en Mantenimiento
- ⚙ Técnicos de Maquinaria Pesada
- ⚙ Estudiantes o egresados de carrera técnica
- ⚙ Estudiantes o egresados de carrera universitaria
- ⚙ Inspectores Técnicos
- ⚙ Planner de Mantenimiento
- ⚙ Supervisores de Mantenimiento
- ⚙ Instructores de equipo pesado



CERTIFICACIÓN

- ⚙️ La certificación se otorga al culminar satisfactoriamente el curso de especialización.
- ⚙️ El certificado es emitido a nombre de START CAT E.I.R.L.
- ⚙️ Cuenta con firma validada de un ingeniero colegiado inscrito en el Colegio de Ingenieros del Perú (CIP).
- ⚙️ Incluye un código QR que permite verificar su autenticidad en nuestra base de datos.
- ⚙️ El certificado se envía al correo electrónico personal y también puede descargarse desde nuestra página web, utilizando un código de registro único.



EXPOSITOR

ING. STARLIM LLANOS VILLAGARAY



⚙️ FORMACIÓN PROFESIONAL:

- Magister en administración de Empresas - ESAN
- Ingeniero Mecánico Colegiado - CIP 188970
- Técnico en Automotores - SENATI
- Especialización en Mantenimiento de Equipo Pesado - TECSUP
- Especialización en Hidráulica de Equipo Pesado - TECSUP
- Especialización en Diagnóstico de Control Electrónico - TECSUP
- Diplomatura en Gestión de Mantenimiento - PUCP
- Diplomatura en Acreditación Educativa - PUCP
- Diplomatura en Gestión de Calidad Educativa - PUCP
- Diplomatura en Gerencia de Seguridad y Salud Ocupacional - ESAN

⚙️ EXPERIENCIA TÉCNICA:

- Instructor Certificador en FERREYROS
- Consultor de programa de capacitación continua en TECSUP
- Instructor de Maquinaria Pesada en SENATI
- Director de Sede en CETEMIN

MÉTODOS DE PAGO



NACIONAL



YAPE

957 198 988



BCP

Nº DE CUENTA: 191 06362809079

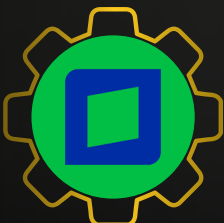

INTERBANK

Nº DE CUENTA: 200-3006347019



BBVA

Nº DE CUENTA: 0011-0750 0100023898

A NOMBRE DE: START CAT E.I.R.L



Nota: Enviar comprobante de pago al Whatsapp

MÉTODOS DE PAGO



INTERNACIONAL



WESTERN UNION

NOMBRE: Starlim Llanos Villagaray

DNI: 42995376

UBICACIÓN: Lima - Perú



PAY PAL

NOMBRE: Starlim Llanos Villagaray

PAY PAL : <https://paypal.me/StarCat2022>

CORREO : starlim.llanos1985@gmail.com

Nota: Enviar comprobante de pago al Whatsapp



DATOS DE LA EMPRESA

REGISTROS

- Razón social:
START CAT E.I.R.L
- RUC: 20608897799
- Lima - Perú

REDES SOCIALES

- Facebook: START CAT
- Youtube: START CAT
- Tik tok: START CAT
- Instagram: START CAT
- Web: www.startcatvirtual.com

CONTACTO

- Whatsapp: +51 957 198 988

¿Alguna pregunta? +51 957 198 988 info@startcatvirtual.com Lun - Vie. 8:00 - 18:00

Total
\$ 0.00



[Inicio](#) [Nosotros](#) [Cursos](#) [Validación](#) [Contacto](#)

[Ingresar](#)



VER CURSOS

● ○ ○ ○

Escribenos





START CAT



GRACIAS